

**Apresentação
das Ações e Serviços
em Saúde do 2º
Quadrimestre
de 2018**

CONSELHO MUNICIPAL DE SAÚDE

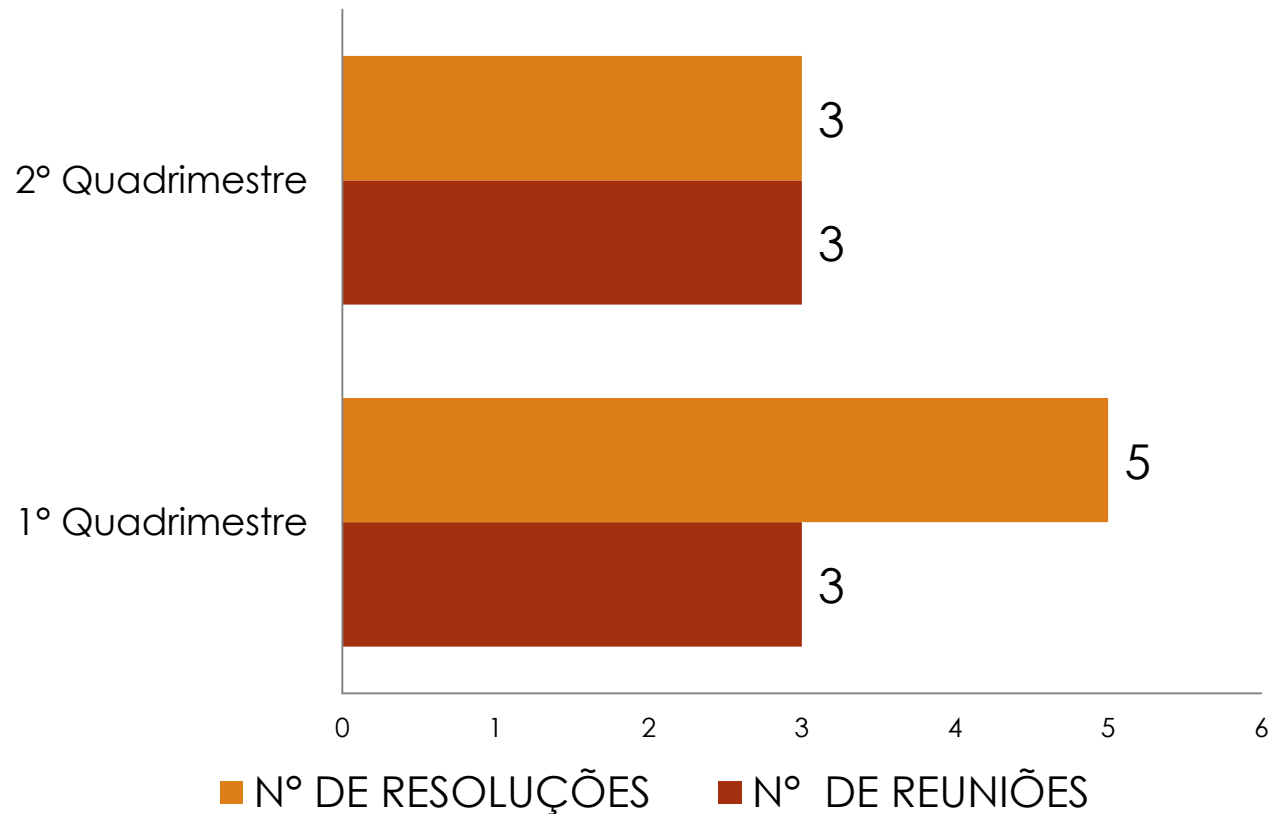

% de Servidores da Saúde por vínculo

■ ESTATUTARIO ■ COMISSIONADO ■ CONTRATADO ■ CELETISTA

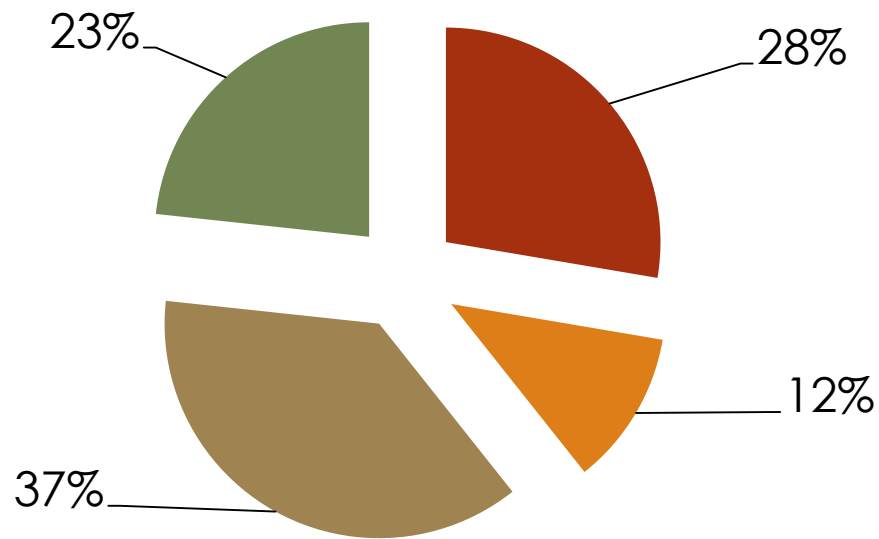

FOLHA DE PAGAMENTO

MAIO	R\$ 523.928,53
JUNHO	R\$ 519.139,58
JULHO	R\$ 517.657,38
AGOSTO	R\$ 537.555,10
TOTAL	R\$ 2.098.280,59

Veículos da SMSA

DESCRIÇÃO DO VEÍCULO	PLACA	LOCALIDADE DE ATENDIMENTO
AMBULÂNCIA FIAT DUCATO	ODB5280	HOSPITAL MADRE REGINA
AMBULÂNCIA FIAT FIORINO UNIVIDAS	OVI4089	ESF VÁRZEA ALEGRE
AMBULÂNCIA DOBLO PFISTER	ODE6446	ESF SANTO ANTÔNIO DO CANAÃ
PALIO FIRE	OYK9099	VIGILÂNCIA AMBIENTAL
GOL 1.6 RALLYE	ODB 5281	ESF SÃO JOÃO DE PETROPÓLIS
KOMBI	MSQ 5281	VIGILÂNCIA AMBIENTAL
DOBLO ATTRACTIV 1.4	OYF 9133	REGULAÇÃO
KOMBI	MTT 1924	HEMODIALISE/NAPD
KA 1.5 SE	PPW 0043	ESF ALVORADA/APARECIDINHA
KA 1.5 SE	PPW 0044	ESF VÁRZEA ALEGRE
LOGAN EXP 16 SCE	PPP 8601	VIGILÂNCIA SANITÁRIA
LOGAN EXP 16 SCE	PPP 8602	ADMINISTRAÇÃO
SANDERO	QRC 0416	ESF SÃO JOÃO DE PETROPÓLIS
SANDERO	QRC 0417	ESF ALTO CALDEIRÃO
SANDERO	QRC 0418	ESF SÃO LOURENÇO/PENHA/LOMBARDIA
MICRO-ÔNIBUS	MSM 6494	CONSULTAS EM VITÓRIA

PRODUÇÃO DAS EQUIPES DE ESTRATÉGIA SAÚDE DA FAMÍLIA - ESF

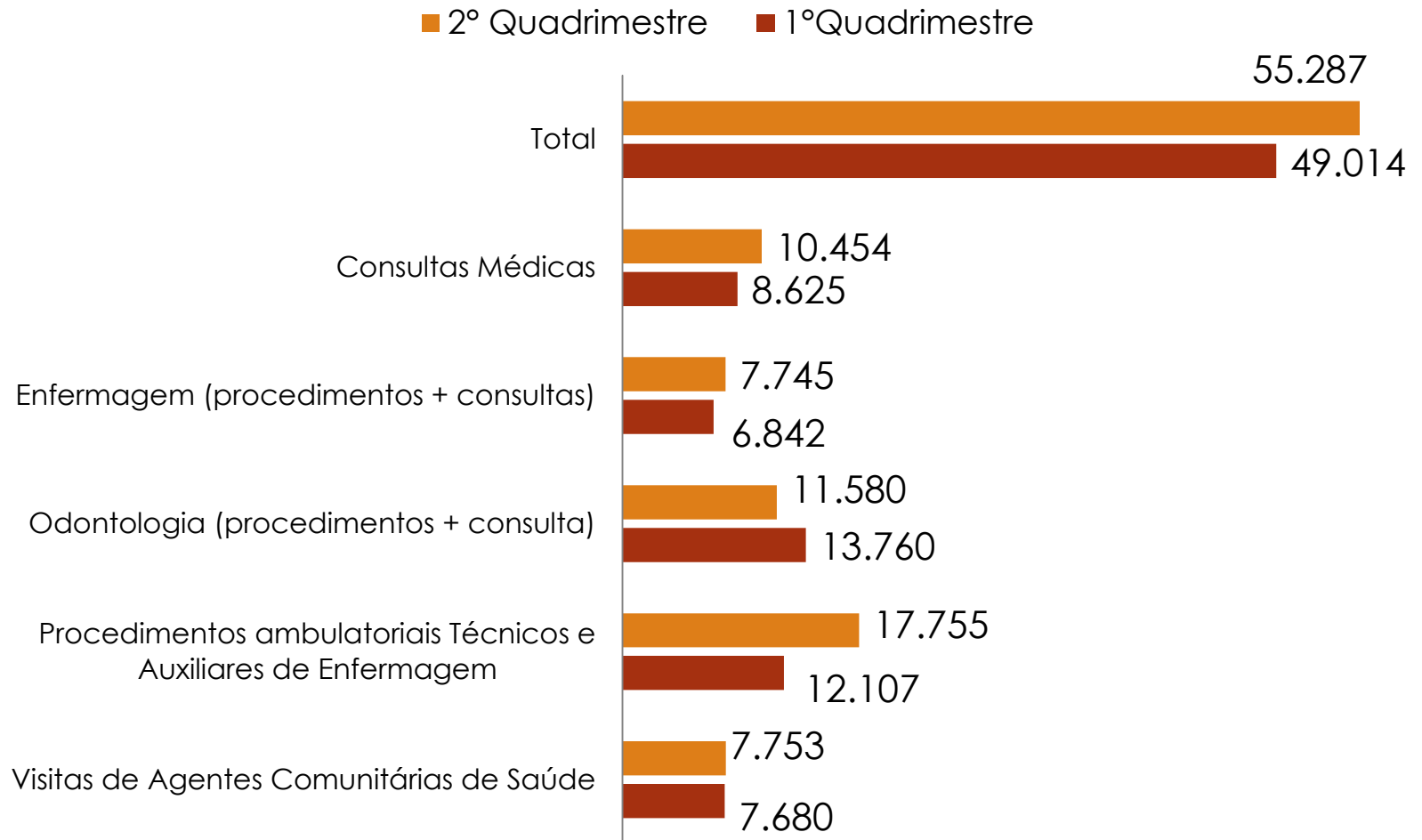

Farmácia Básica Municipal

Ação Terapêutica	1º Quadrimestre	2º Quadrimestre
Antipertensivo	244.846	187.172
Antiácidos	96.635	94.005
Antidepressivo	76.582	75.276
Anti Agregante Plaquetário	56.179	38.070
Anticonvulsivante	43.546	45.450
Anti-diabético	105.327	55.418
Diureticos	104.534	46.127
Antilipemico	82.570	41.557
Outros	313.705	304.964
TOTAL	1.123.924	888.039

Índice de cobertura de medicamentos

maio	95,17%
junho	86,89%
julho	80,68%
agosto	75,86%

- 1000 usuários com processo de alto custo.

CONSÓRCIO CIM POLINORTE

Consultas

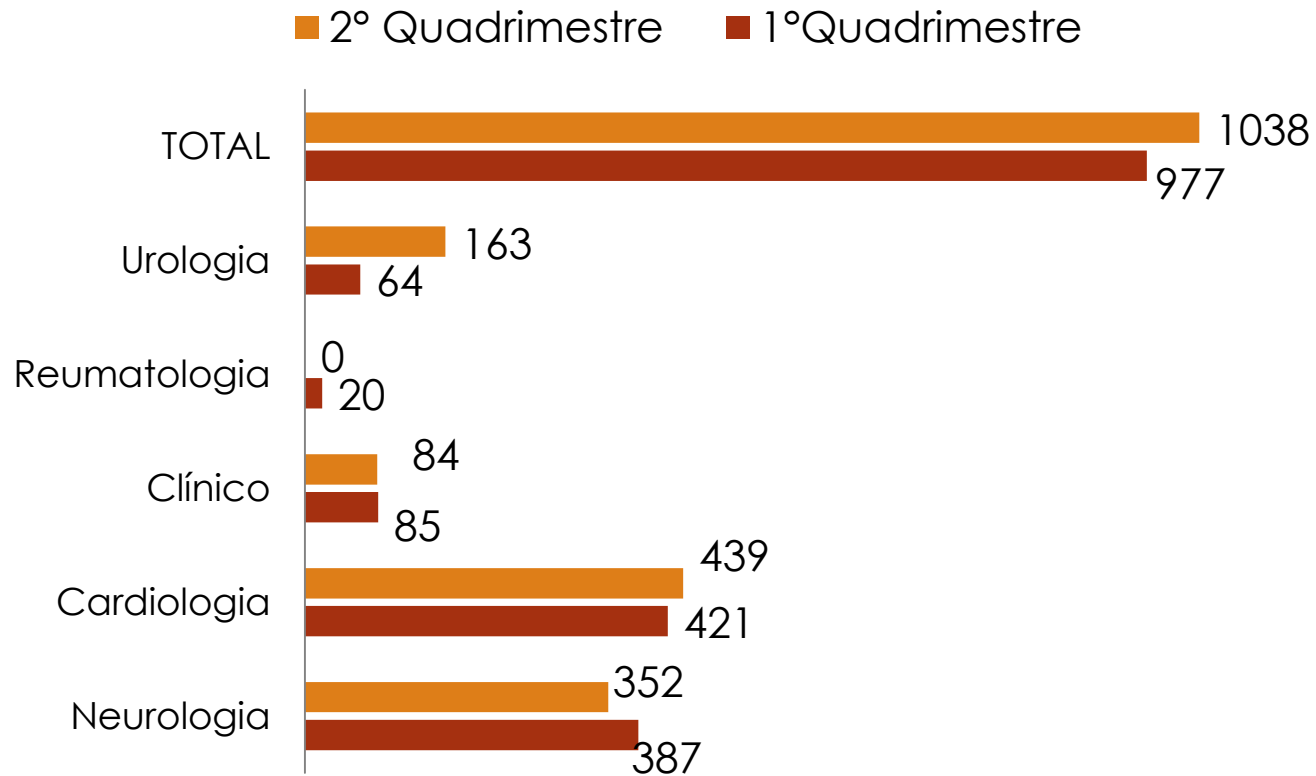

CONSÓRCIO CIM POLINORTE

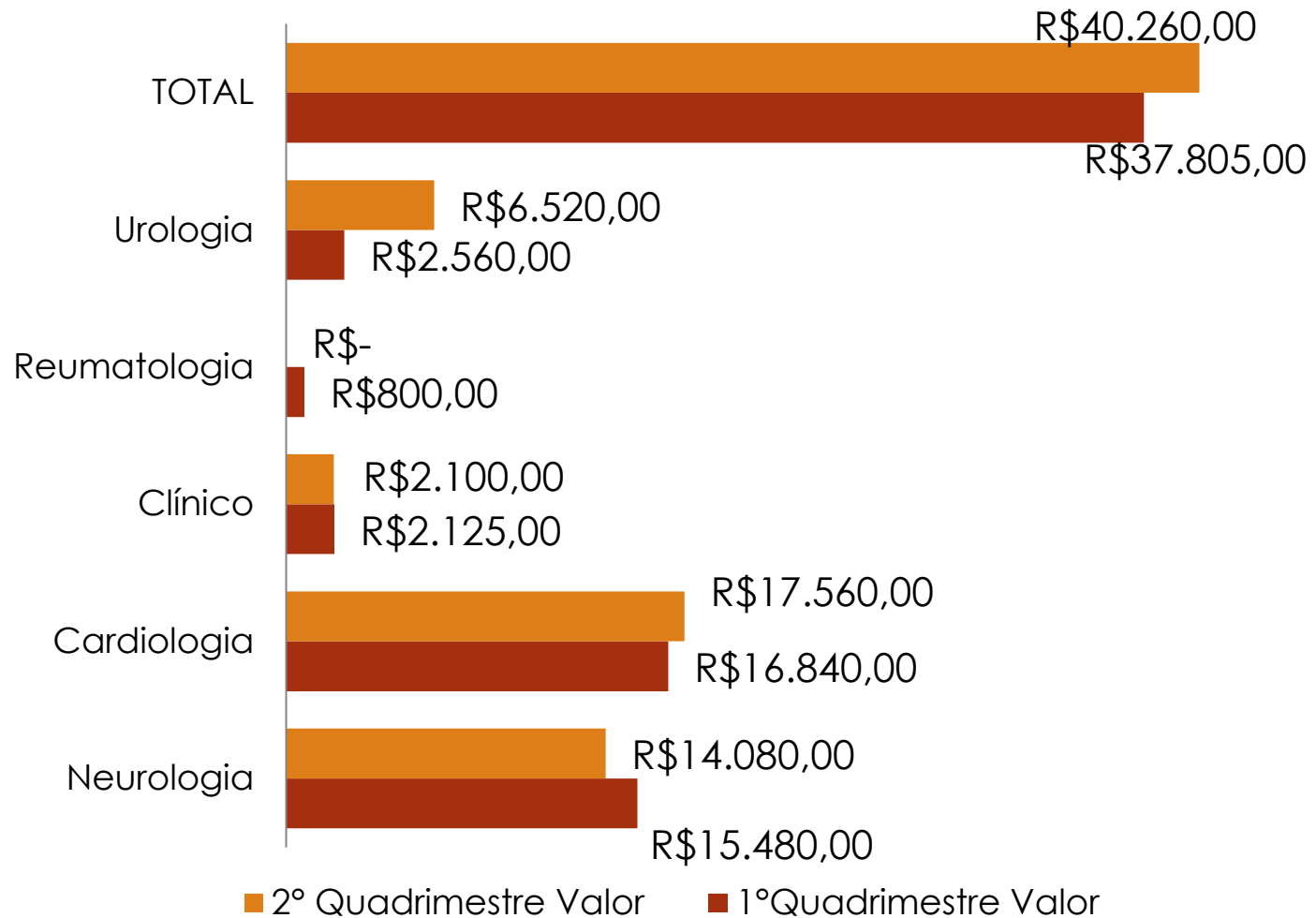

CONSÓRCIO CIM POLINORTE

Exame	1° Quadrimestre	2° Quadrimestre
Exames laboratoriais	17.401	29.321
Ultrassonografias	519	551
Eletrocardiograma	327	257
Eletroencefalograma	33	37
Biopsias	177	121
Pequenos procedimentos	90	85
TOTAL	18.547	30.372

Exame	1° Quadrimestre	2° Quadrimestre
	Valor	Valor
Exames laboratoriais	R\$ 87.482,28	R\$ 139.401,67
Ultrassonografias	R\$ 26.496,88	R\$ 27.186,12
Eletrocardiograma	R\$ 2.289,00	R\$ 1.799,00
Eletroencefalograma	R\$ 1.485,00	R\$ 1.665,00
Biopsias	R\$ 7.648,17	R\$ 5.228,41
Pequenos procedimentos	R\$ 2.700,00	R\$ 2.550,00
TOTAL	R\$ 128.101,33	R\$ 177.830,20

ATENDIMENTOS POLICLÍNICA

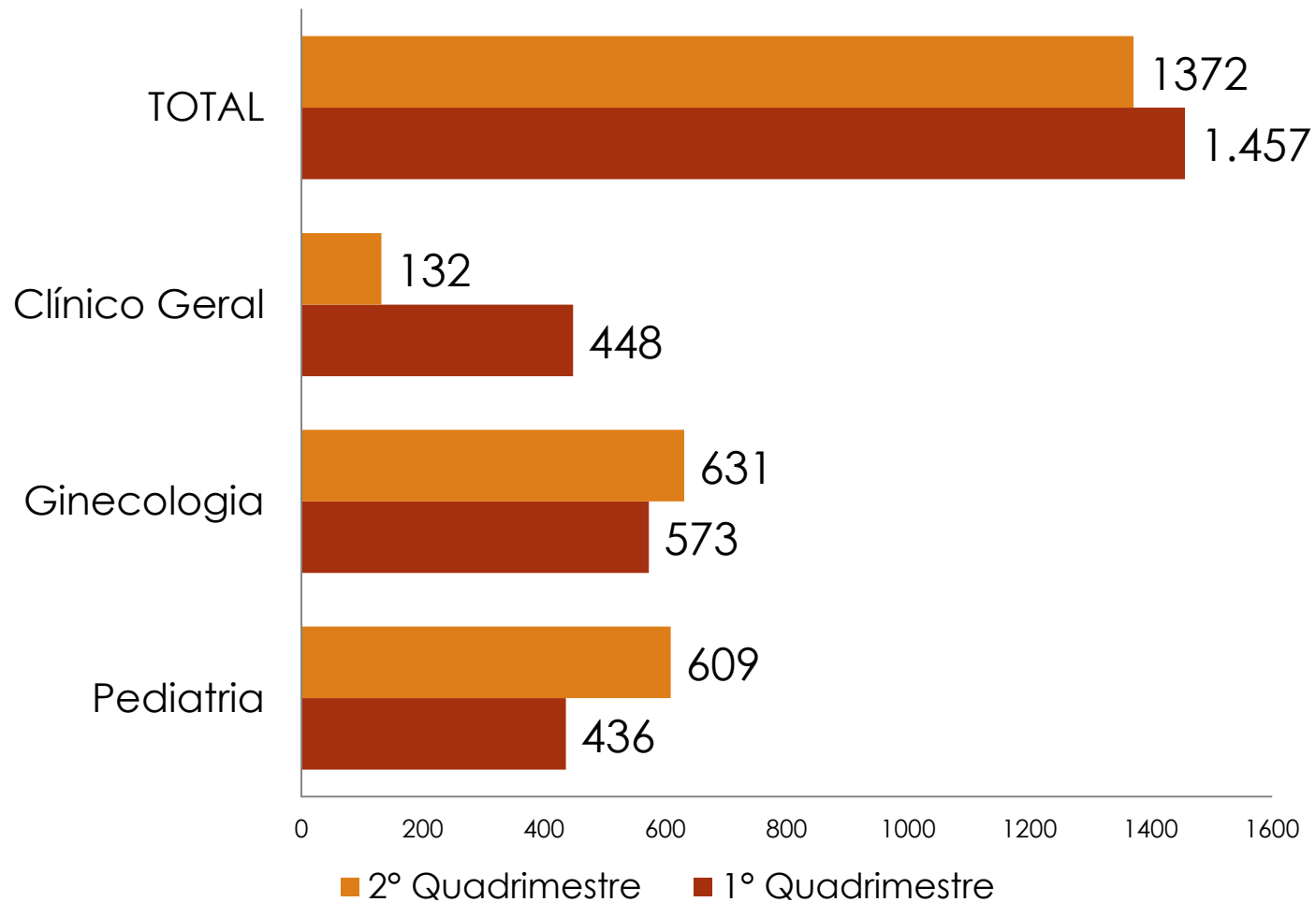

ATENDIMENTOS CENTRO DE ATENÇÃO PSICOSSOCIAL - CAPS

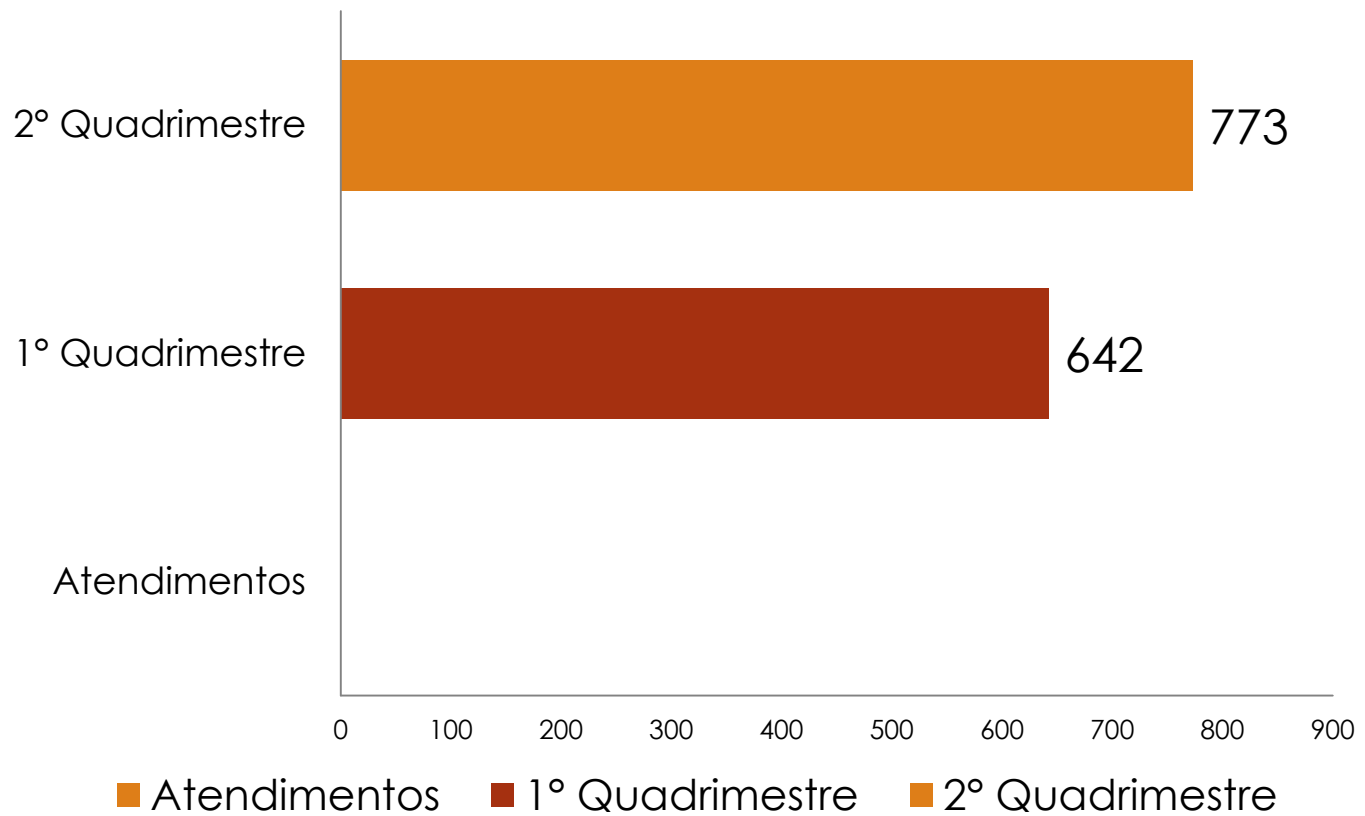

ATENDIMENTOS EM FISIOTERAPIA

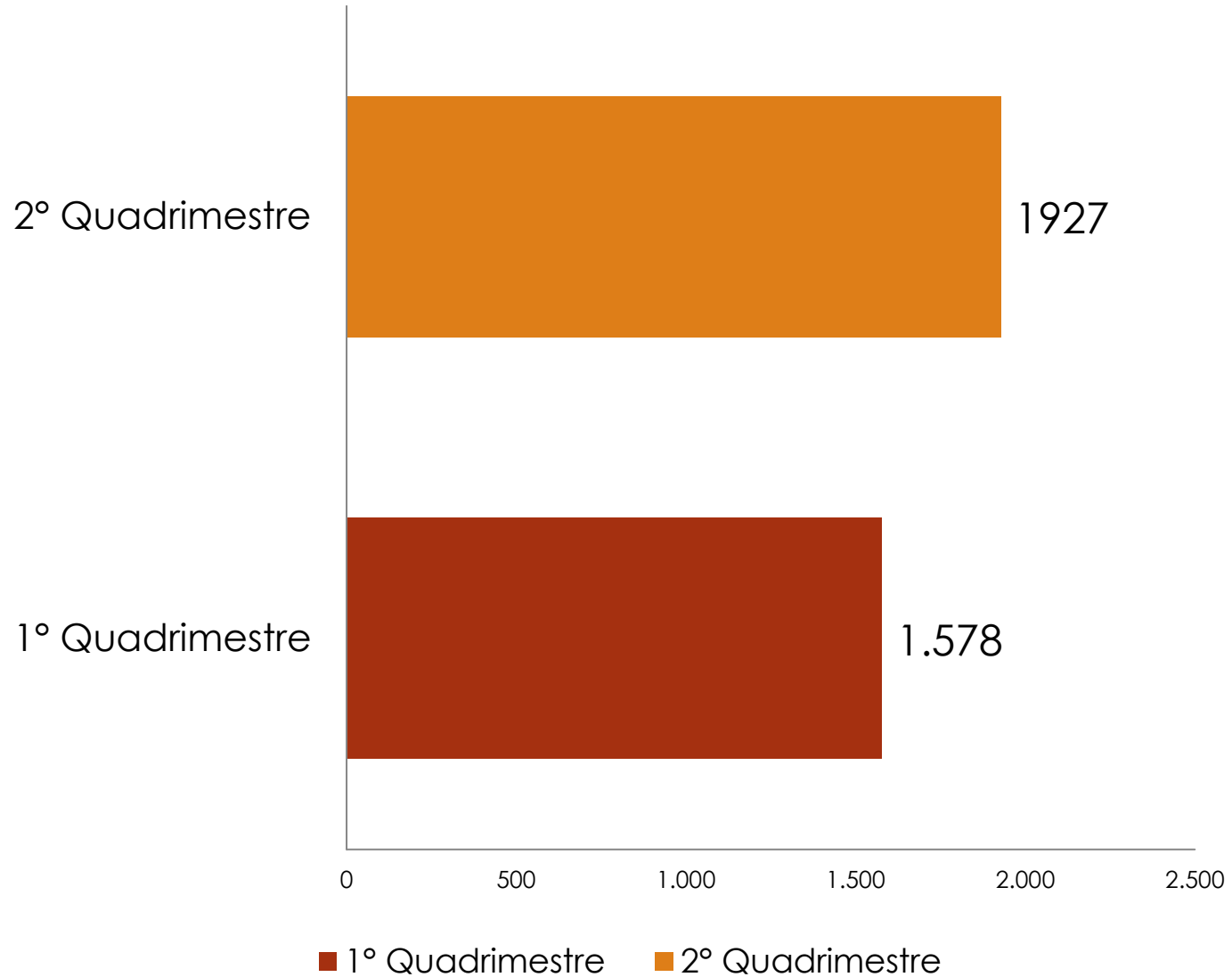

Atendimentos fora do Município

Procedimento Solicitado	Quantidade
CONSULTA EM CARDIOLOGIA - PEDIATRIA	1
CONSULTA EM HEMATOLOGIA	9
CONSULTA EM PNEUMOLOGIA	8
CONSULTA EM ALERGIA E IMUNOLOGIA	8
CONSULTA EM ANGIOLOGIA	3
CONSULTA EM BUCO-MAXILO FACIAL	0
CONSULTA EM CANCER DE BOCA	1
CONSULTA EM CARDIOLOGIA - ADULTO	1
CONSULTA EM CIRURGIA BUCO MAXILO	1
CONSULTA EM CIRURGIA CARDIACA	1
CONSULTA EM CIRURGIA DA CABECA E PESCOCO	2
CONSULTA EM CIRURGIA GINECOLOGICA	0
CONSULTA EM CIRURGIA OTORRINOLARINGOLOGIA	2
CONSULTA EM CIRURGIA PEDIATRICA - GERAL	2
CONSULTA EM CIRURGIA PLASTICA - ONCOLOGICA	1

Atendimentos fora do Município

CONSULTA EM CIRURGIA TORACICA	2
CONSULTA EM DERMATOLOGIA	24
CONSULTA EM ENDOCRINOLOGIA	20
CONSULTA EM FISIATRIA	0
CONSULTA EM GASTROENTEROLOGIA	45
CONSULTA EM HEMATOLOGIA	10
CONSULTA EM HEPATOLOGIA	1
CONSULTA EM INFECTOLOGIA	1
CONSULTA EM MASTOLOGIA	6
CONSULTA EM NEFROLOGIA	8
CONSULTA EM NEUROLOGIA	2
CONSULTA EM OFTALMOLOGIA	14
CONSULTA EM ORTOPEDIA - JOELHO	4
CONSULTA EM OTORRINOLARINGOLOGIA	15
CONSULTA EM PNEUMOLOGIA ADULTO	9
CONSULTA EM PROCTOLOGIA ADULTO	7
CONSULTA EM PSIQUIATRIA - ADULTO	41
CONSULTA EM REMATOLOGIA	38
CONSULTA EM UROLOGIA	14
TOTAL	301

Atendimentos fora do Município

ECOCARDIOGRAFIA TRANSTORACICA	39
ANGIOTOMOGRFIA	0
AUDIOMETRIA	1
BERA - POTENCIAL EVOCADO AUDITIVO P/ TRIAGEM AUDITIVA	1
CAMPIMETRIA COMPUTADORIZADA	1
CINTILOGRAFIA DE MIOCARDIO P/ AVALIACAO DA PERFUSAO EM SITUACAO DE ESTRESSE (MINIMO 3 PROJECoes)	2
CINTILOGRAFIA DE MIOCARDIO P/ AVALIACAO DA PERFUSAO EM SITUACAO DE REPOUSO (MINIMO 3 PROJECoes)	2
CINTILOGRAFIA OSSEA C/ OU S/ FLUXO SANGUINEO (CORPO INTEIRO)	2
CINTILOGRAFIA PARA PESQUISA DE REFLUXO GASTRO-ESOFAGICO	0
COLANGIORESSONANCIA	0
COLONOSCOPIA	22
DENSITOMETRIA	40
ECOCARDIOGRAFIA TRANSTORACICA - INFANTIL	0
ELETROENCEFALOGRAMA PEDIATRICO COM SEDACAO	1
ELETRONEUROMIOGRAFIA	1
EMISSOES OTOACUSTICAS EVOCADAS P/ TRIAGEM AUDITIVA (TESTE DA ORELHINHA)	3

Atendimentos fora do Município

ENDOSCOPIA DIGESTIVA ALTA ADULTO	59
ESPIROMETRIA	2
ESTUDO URODINAMICO	2
GONIOSCOPIA	1
HISTEROSSALPINGOGRAFIA	2
POLISSONOGRAMA	0
RESSONANCIA MAGNETICA	48
RETINOGRAMA COLORIDA BINOCULAR	1
TESTE DE ESFORÇO OU TESTE ERGOMETRICO	2
TOMOGRAFIA COMPUTADORIZADA	23
TRATAMENTO CIRURGICO DE PTERIGIO	57
TRIAGEM EM CANCER DE BOCA	1
ULTRA-SONOGRAFIA	2
UROGRAMA EXCRETORA	5
VIDEOLARINGOSCOPIA	2
TOTAL	322

Transporte Sanitário

Período	Quantidade de usuários atendidos
1º Quadrimestre	6.701
2º Quadrimestre	5.048

Obs.: Transporte exclusivo para 08 (oito) pacientes de hemodiálise 03 (três) vezes por semana, sendo 2 em Colatina e 6 em vitória.

PRODUÇÃO AMBULATORIAL HOSPITALAR

Sub Grupo	1º Quadrimestre	2º Quadrimestre
Diagnóstico em laboratório Clínico	6.133	4.726
Outras formas de coleta de material	1.262	946
Diagnóstico em radiologia	2.296	2.364
Diagnóstico por ultrassonografia	1	1
Diagnóstico por tomografia	41	199
Diagnóstico em cardiologia	311	231
Diagnóstico em ginecologia	82	63
Pequenas cirurgias e cirurgias de pele, tecido subcutâneo e mucosa	199	247
Teste realizado fora da estrutura laboratorial	183	153
Consultas médicas/outras profissionais de nível superior	1.372	1224
Consulta/Atendimento de urgência (em geral)	6.563	5082
Atendimento de enfermagem (em geral)	4.214	7435
Outras cirurgias	22.657	22.671

INTERNAÇÕES HOSPITALARES – AIH

VALOR FATURADO REFERENTE INTERNAÇÕES HOSPITALARES - AIH

Quadrimestre	Valor do serviço hospitalar	Valor dos serviços médicos
1º	R\$ 779.728,05	R\$ 200.954,67
2º	R\$ 656.562,05	R\$ 170.782,46

DIÁRIAS DE UTI

Quadrimestre	DIÁRIAS DE UTI	VALOR UTI
1º	830	R\$ 397.337,60
2º	599*	R\$ 286.753,28

*MAIO A JULHO/2018

Partos

— CESÁRIA — NORMAL

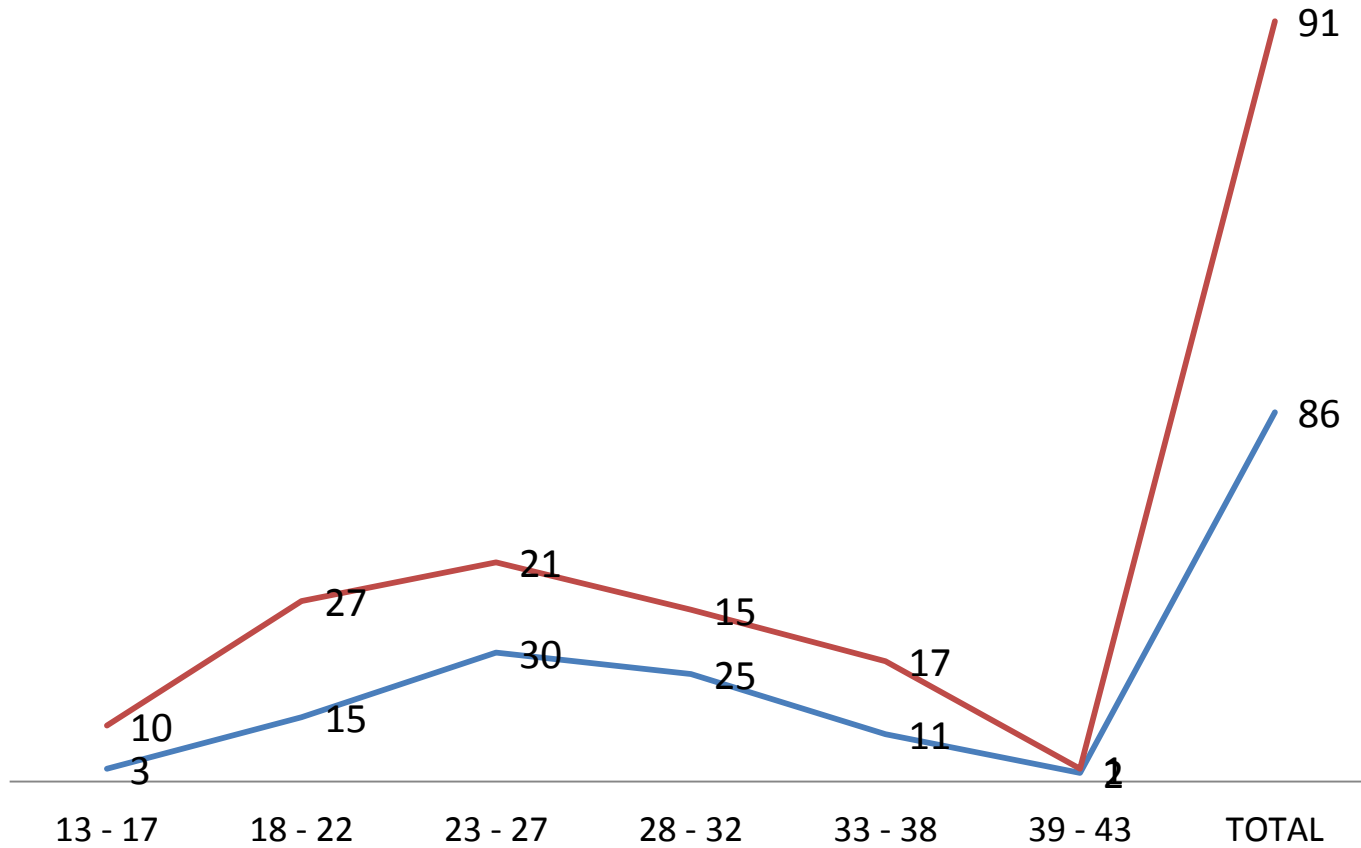

Partos por faixa etária

NASCIDOS VIVOS de SANTA TERESA

■ MASCULINO ■ FEMININO

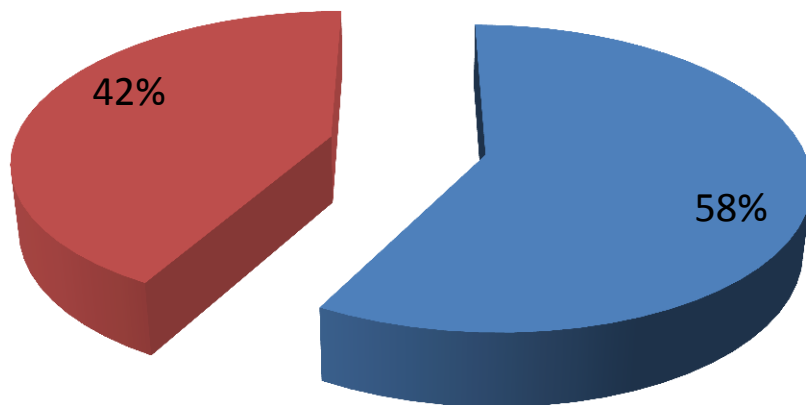

NASCIDOS VIVOS	
SEXO	QUANTIDADE
MASCULINO	51
FEMININO	37
TOTAL	88

Fonte: SINASC Data: 03/09/2018

Rede Cuidar

LINHA DE CUIDADO HIPERTENSÃO E DIABETES

PROCEDIMENTOS	QUANTITATIVO ANUAL	ABRIL	MAIO	JUNHO	JULHO	SALDO ATUAL
Cardiologia	2282					
Angiologia	970	20	17	33	64	836
Oftamologia	970					
Nefrologia	134	0	0	0	0	134
Endocrinologia	1259	9	33	38	81	1098
Consulta de Enfermagem	3226					
Consultas de Nutrição	2489					
Consultas de Psicologia	3226					
Farmáutico Clínico	2255	12	5	8	46	2184
Assistente Social	970					
Atendimento de Fisioterapia	1600					
Técnico em Enfermagem	3540					
Enfermeiro de pé diabetico	315	0	0	0	0	315
Ecocardiograma	407	0	19	29	29	330
Teste Ergometrico	407	0	1	0	0	406
Eletrocardiograma	1390					
Mapa	407	0	0	0	0	407
Holter 24 Horas	227	0	0	0	0	227
Fundoscopia	643					
Retinografia Sem Contraste	643	0	0	0	0	643
Retinografia Com Contraste	131	0	0	0	0	0
Doppler Manual	971	0	0	0	0	0
Total	28462					

ORTOPEDIA POPULAÇÃO GERAL

PROCEDIMENTO	QUANTITATIVO ANUAL	ABRIL	MAIO	JUNHO	JULHO	SALDO ATUAL
Consulta ortopedia	4032	161	232	227	222	3190
Atendimento com imobilização provisória	4500	2	58	91	96	4253
RX	300	94	132	168	54	-260
USG	60	0	28	45	13	-26
TOMOGRAFIAS	833	3	23	14	3	790
ELETROCARDIOGRAMA	530					
Hemograma	530					
TAP	530					
PTTK	530					
Glicose	530					

OFTALMOLOGIA POPULAÇÃO GERAL

Procedimentos	QUANTITATIVO ANUAL	ABRIL	MAIO	JUNHO	JULHO	SALDO ATUAL
Consulta oftalmologica	2400					
RX cabeça e perçoço	6	0	0	0	0	6
USG	28	0	0	0	0	28
Ceratoscopia	1366	84	94	82	203	903
Tonometria	1200	77	168	324	107	524
Teste ortoptico	220	0	0	0	0	220
Potencial de acuidade visual	17	0	0	0	40	-23
Teste de adaptação de lente	6	0	0	0	0	6
Microscopia Especular de cornea	732	0	0	0	90	642
Biometria ultrassonica	732	1	0	0	78	653
Retinografia colorida	157	0	0	0	2	155
Retinografia Fluorescente	157	0	0	0	0	157
Campimetria	349	0	0	0	0	349
Mapeamento de retina	157	3	26	114	50	-36
Biomicroscopia	666	86	163	22	158	237
Curva diária de pressão	220	0	0	4	0	216
Teste de visão de cores	14	0	3	2	0	9
Gonioscopia	158	0	0	2	15	141
Medida de ofuscamento	33	0	0	0	0	33
Topografia	209	0	0	0	4	205
USG globo ocular	87	0	0	0	0	87
Paquimetria	558	0	0	0	0	558

LINHA DE CUIDADO EM DERMATOLOGIA

PROCEDIMENTOS	QUANTITATIVO ANUAL	ABRIL	MAIO	JUNHO	JULHO	SALDO ATUAL
Consulta em dermatologia	1710	0	35	60	38	1577
Exerese	53	0	0	0	8	45
Biopsia	37	0	0	0	8	29
TOTAL	1800	0	35	60	54	

TOTAL DE ATENDIMENTOS COM PROFISSIONAIS COMUNS AS LINHAS E CUIDADOS

PROCEDIMENTOS	QUANTITATIVO ANUAL	ABRIL	MAIO	JUNHO	JULHO	SALDO ATUAL
Consulta em Cardiologia	3532	60	85	110	186	3091
Eletrocardiograma	2911	0	121	71	107	2612
Consulta em Oftamologia	3370	101	212	235	165	2657
Fundoscopia	1843	84	126	324	96	1213
Consulta de Enfermagem	5727	195	155	74	85	5218
*Procedimentos realizados pela Enfermeira (glicemis, curativo, administração de colírio, ...)	-	89	185	229	191	-
Consultas de Nutrição	3322	60	65	46	58	3093
Consultas de Psicologia	4481	59	63	46	73	4240
Assistente Social	2522	41	20	21	20	2420
Atendimento de Fisioterapia	2775	10	4	1	61	2699
Técnico em Enfermagem	6041	173	70	67	162	5569
Hemograma	1480	0	1	13	40	1426
TAP	1480	0	1	13	40	1426
PTTK	1480	0	1	13	40	1426
Glicose	1480	0	1	13	40	1426



VIGILÂNCIA AMBIENTAL EM SAÚDE E CONTROLE DE ENDEMIAS

DENGUE

O Município possui um total de 9.195 imóveis que são trabalhados o Programa Nacional de Controle da Dengue.

N.º de Imóveis Inspeccionados/Tipo						
Residência	Comércio	Terrenos baldios	Outros	Armadilha	Total	Pendência
6.709	991	1.165	962	56	9.883	10,12%

APLICAÇÃO ULTRA BAIXO VOLUME - UBV	
Nº DE APLICAÇÕES	Nº DE IMÓVEIS TRATADOS
06	229

INDICE DE INFESTAÇÃO PREDIAL - IPP

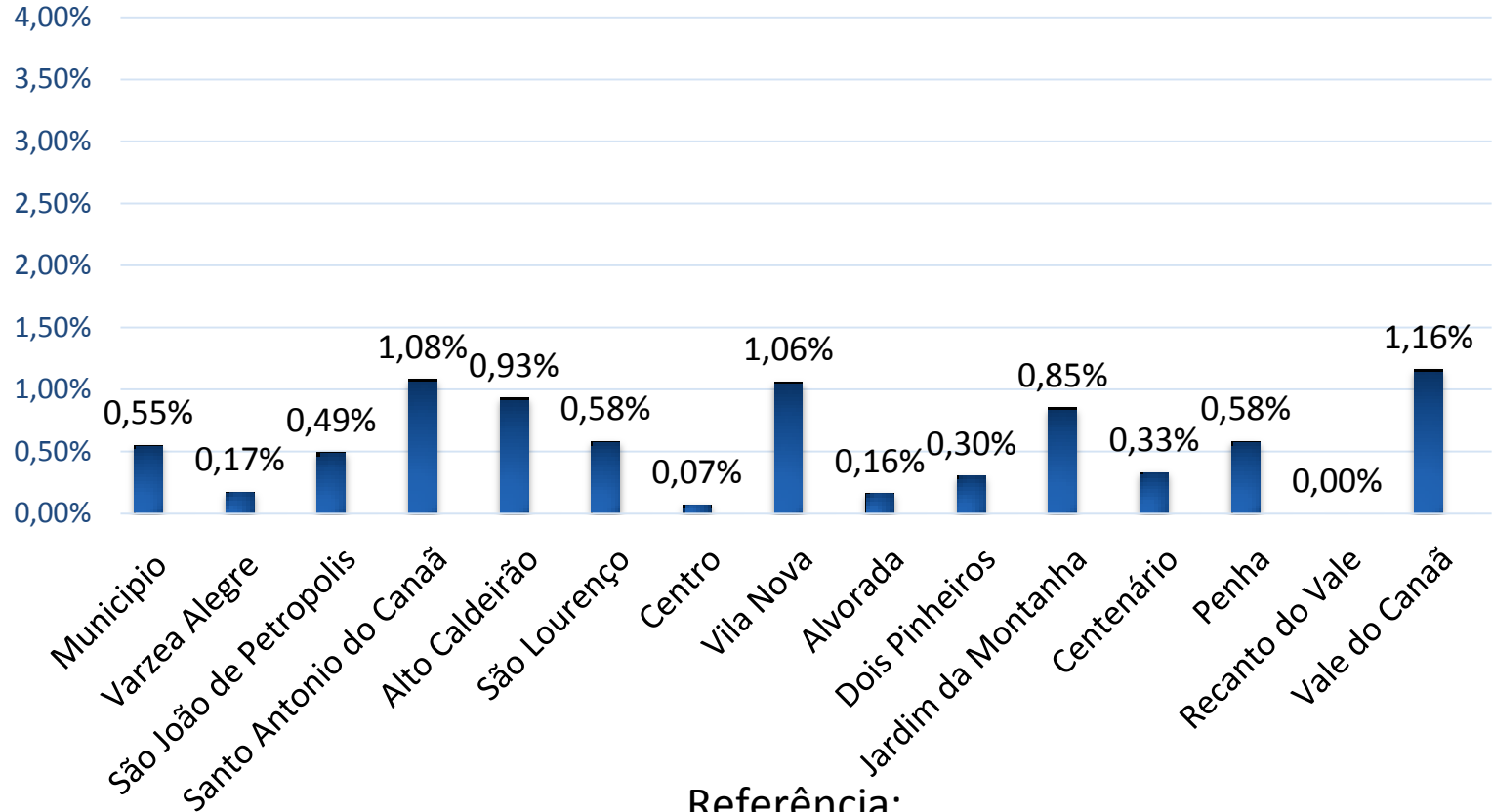

Referência:

Inferior a 1% - Satisfatório;
1% a 3,9% - Situação de Alerta;
Superior a 4% - Risco de Surto.

PONTOS ESTRATÉGICOS

Realizado visitas quinzenais

PONTOS	Nº DE VISITAS	Nº DE VISITAS POSITIVAS
Cemitério de Vila Nova	08	00
Cemitério de Santo Antônio do Canaã	08	00
Cemitério de São João de Petrópolis	08	00
Cemitério de Várzea Alegre	08	00
Museu Biologia Professor Mello Leitão	08	03
Borracharia do Júlio	08	01
Pátio Prefeitura	08	01

***Depósito predominante: Bromélias**

Fonte: SISFAD

· APLICAÇÃO ULTRA BAIXO VOLUME - UBV	
· Nº DE APLICAÇÕES	· Nº DE IMÓVEIS TRATADOS
06	229

Fonte: SISFAD

MALÁRIA

Nº de lâminas coletadas	Exames Positivo de Malária	N.º de imóveis realizada busca ativa
08	00	00

ESQUISTOSSOMOSE

Nº LOCALIDADES TRABALHADAS	N.º de exames realizados	Casos Positivos S. Mansoni	N.º de Pessoas Tratadas	LOCALIDADES TRABALHADAS COM PESQUISA MALACOLÓGICA	Nº DE CARAMUJOS COLETADOS
0	18	3	3	0	0

DOENÇA DE CHAGAS

Total Triatomíneos Capturados	Triatomíneos Positivos	N.º Sorológica coletada	Nº Sorológica Positiva	Pesquisa Triatomíneo em domicílio	Borrifação domiciliar
3	2	0	0	0	0

· LEISHMANIOSE VISCERAL

Localidades Trabalhadas	N.º de Imóveis Visitados	N.º de Inquéritos Caninos	N.º de Caninos Positivos	N.º de Caninos Eutanasiados	N.º de Pesquisa Entomológica
2	3	6	0	0	0

PROGRAMA DE CONTROLE DA RAIVA

ATIVIDADES	TOTAL
Número de atendimentos anti-rábicos	42
Número de pessoas tratadas	26
Número de animais agressores	42
Canina (agressor)	36
Felina (agressor)	06
Quiróptera	00
Outros (rato)	00
Número de cães e gatos observados	32
Número de cães vacinados	2.360
10.Números de gatos vacinados	405

*A campanha de vacinação antirrábica de cães e gatos iniciou no dia 20/08/2018.

Esterilização Cirúrgica de cães e gatos em parceria com a Escola São Francisco de Assis - ESFA

Cães	Gatos
24	09

* A Castração de cães e gatos teve início no mês de julho/2018, devido necessidade de adequações na forma de cadastro/liberação.

AÇÕES DE EDUCAÇÃO EM SAÚDE

CAPACITAÇÕES	1
PALESTRAS EDUCATIVAS	1



VIGILANCIA EPIDEMIOLÓGICA

NOTIFICAÇÕES

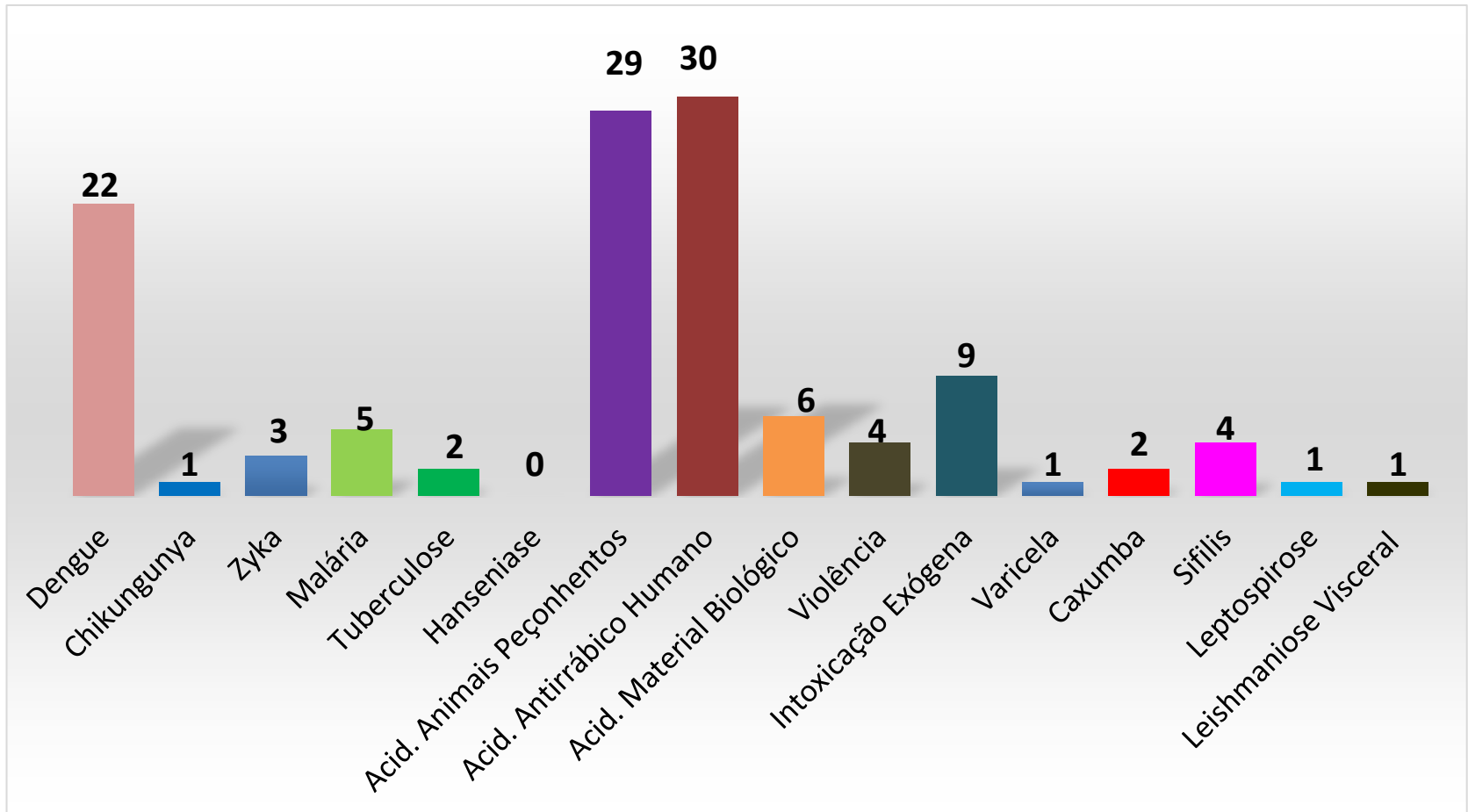

Fonte: SINAN

MORTALIDADE GERAL POR SEXO

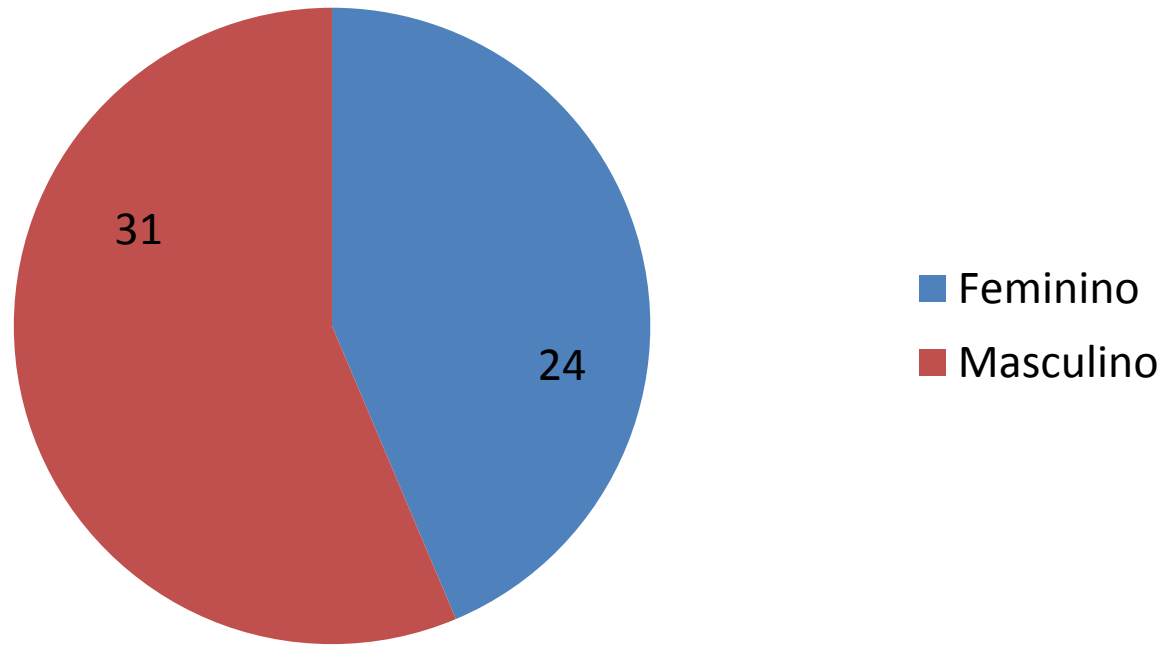

Fonte: SIM Data: 10/09/2018

Mortalidade Infantil	00
Mortalidade Materno	00

Fonte: SIM Data: 10/09/2018

NOTIFICAÇÕES ENCERRADAS

■ Descartados ■ Confirmados ■ Óbito

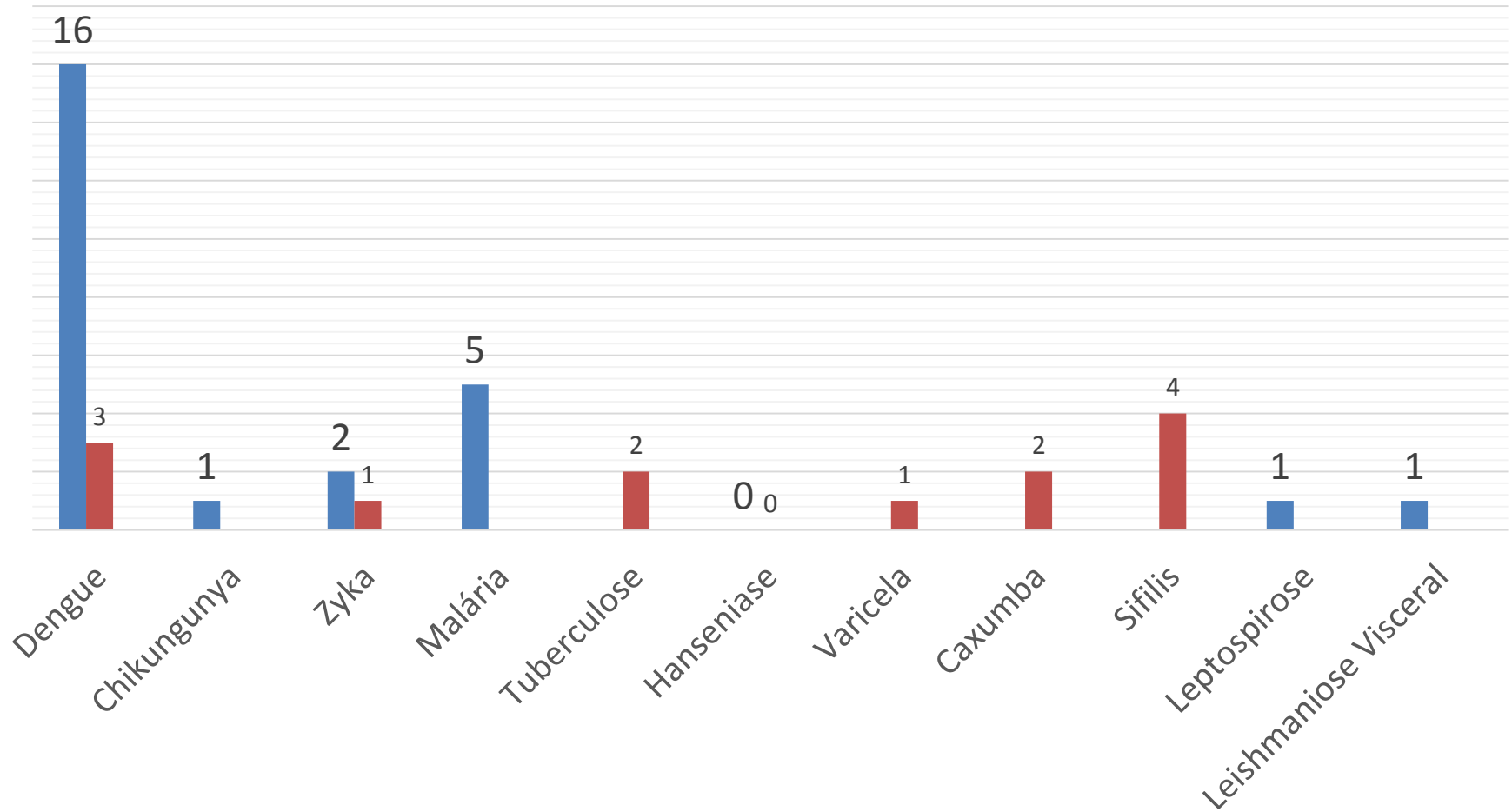

IMUNIZAÇÃO

Cobertura vacinal acumulada dos meses de janeiro a agosto de 2018 das Vacinas Pactuadas com cobertura vacinal preconizada de 95% para menores de 2 anos

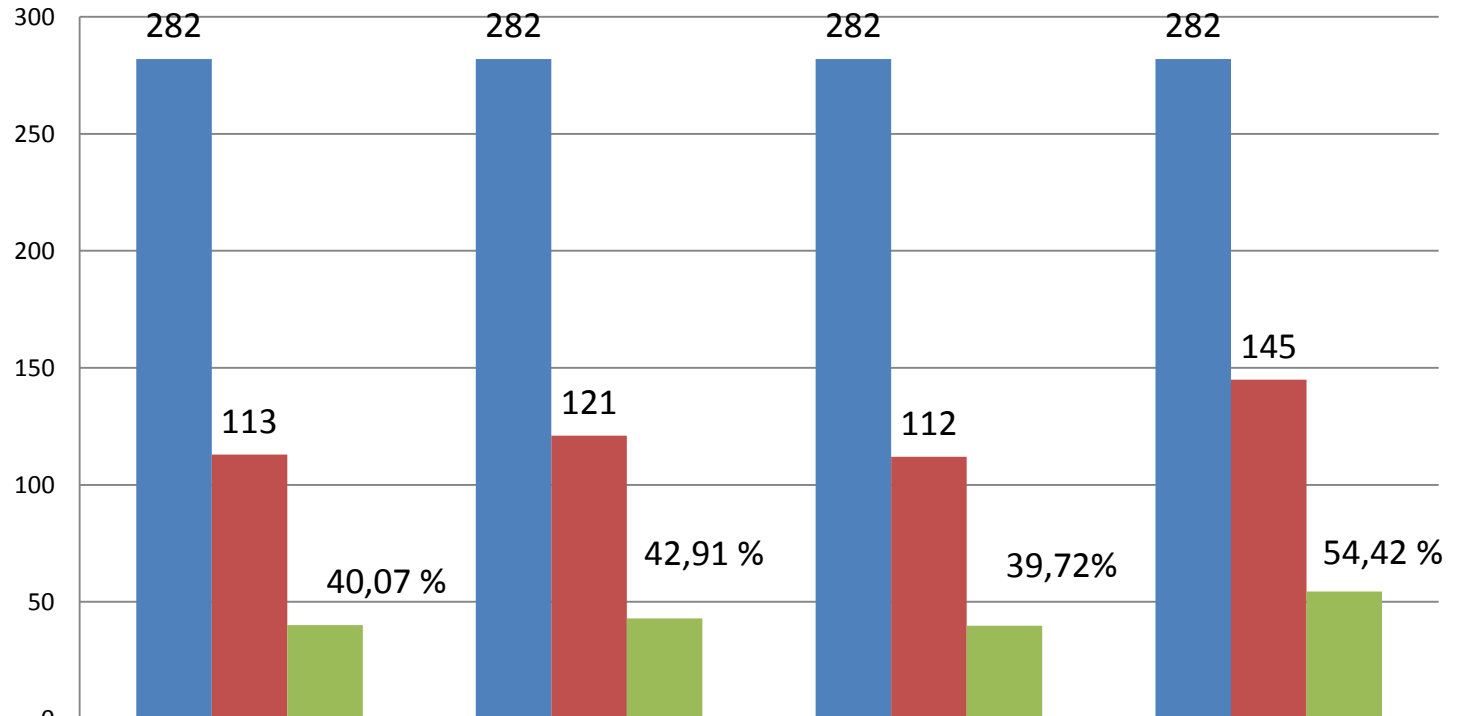

■ População Alvo	282	282	282	282
■ Doses Aplicadas	113	121	112	145
■ Cobertura Vacinal	40,07	42,91	39,72	54,42

Fonte: <http://sipni.datasus.gov.br>

Data de atualização dos dados: 13/09/2018

Coberturas vacinais acumuladas dos meses de janeiro a agosto de 2018 para menores de 1 ano

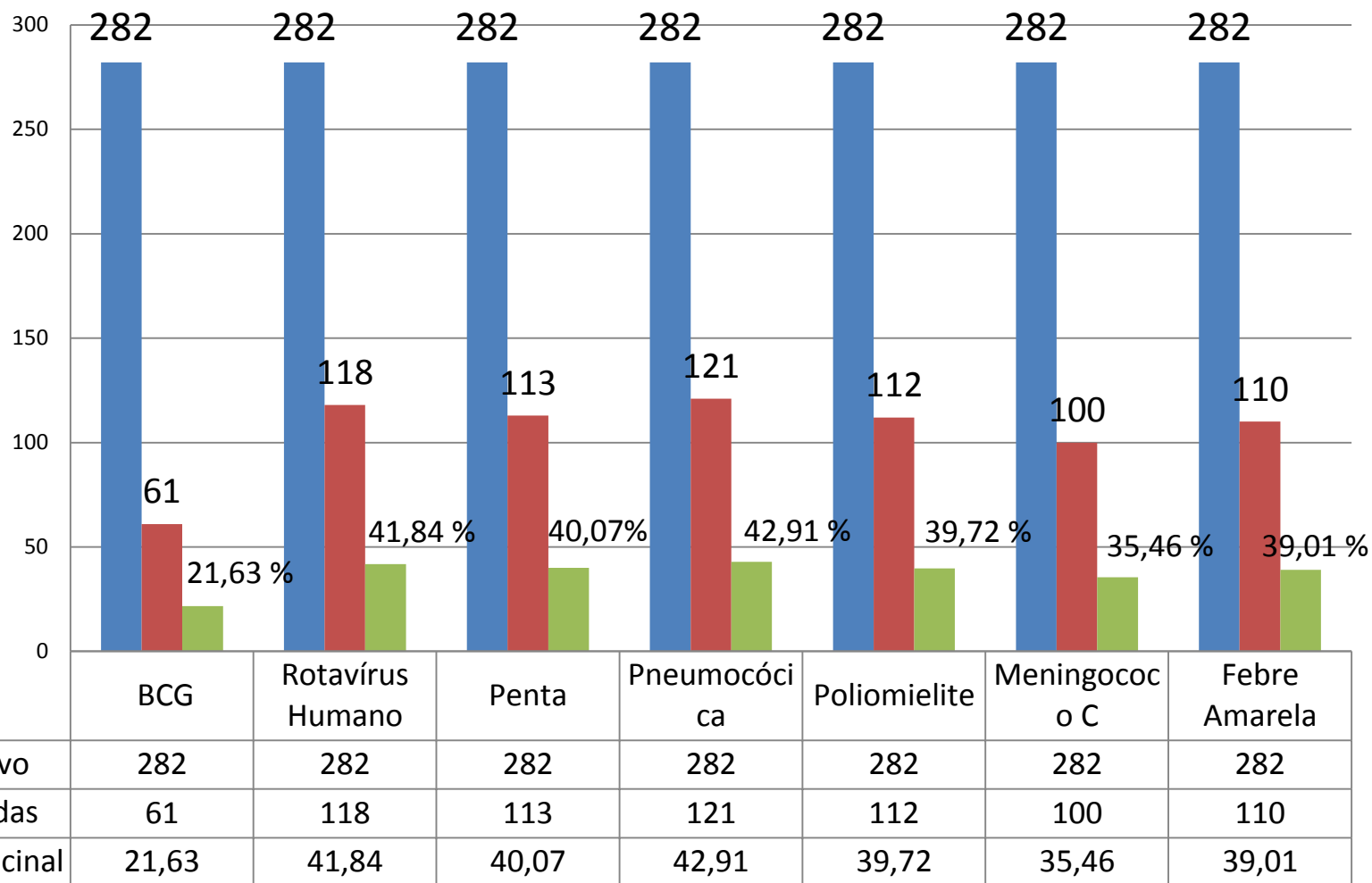

Fonte: <http://sipni.datasus.gov.br>

Data de atualização dos dados: 13/09/2018

Coberturas vacinais acumuladas dos meses de janeiro a agosto de 2018 para 1 ano

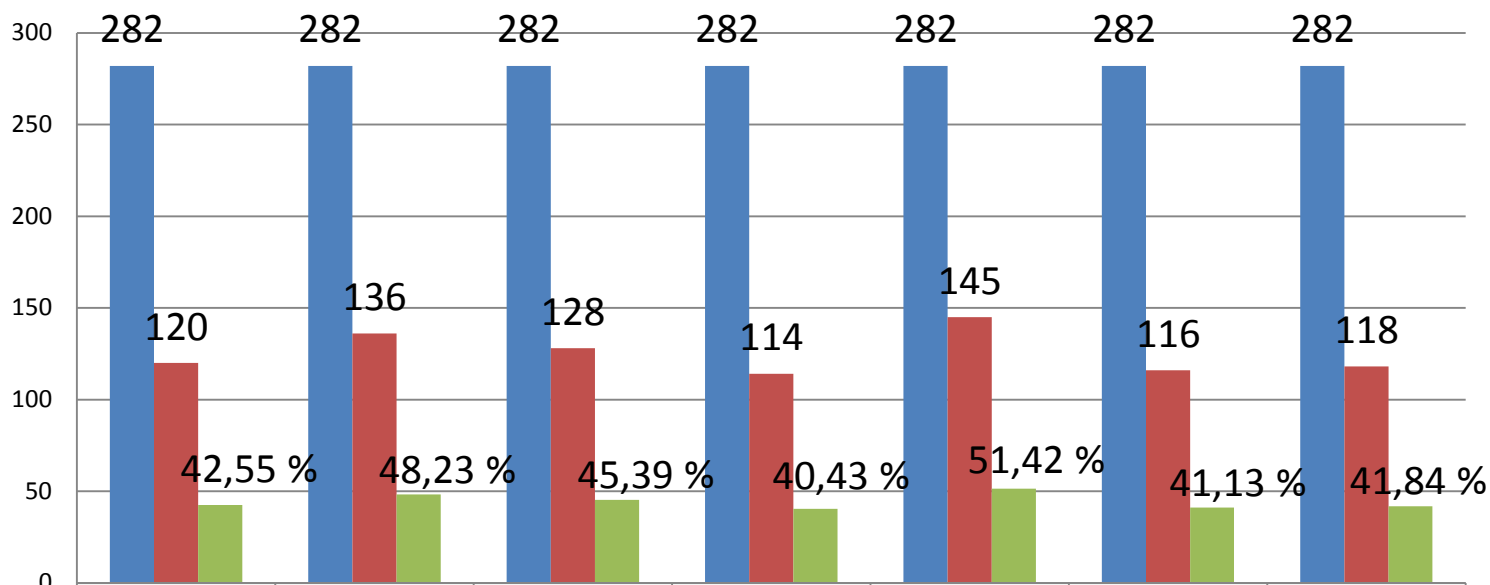

	Hepatite A	Pneumocócica (1º ref)	Meningocócico C (1º ref)	Poliomielite (1º ref)	Tríplice Viral D1	Tetra Viral (SRC+VZ)	Tríplice Bacteriana (DTP)(1º ref)
■ População Alvo	282	282	282	282	282	282	282
■ Doses Aplicadas	120	136	128	114	145	116	118
■ Cobertura Vacinal	42,55	48,23	45,39	40,43	51,42	41,13	41,84

Fonte: <http://sipni.datasus.gov.br>
Data de atualização dos dados: 13/09/2018

SOROS – DOSES APLICADAS

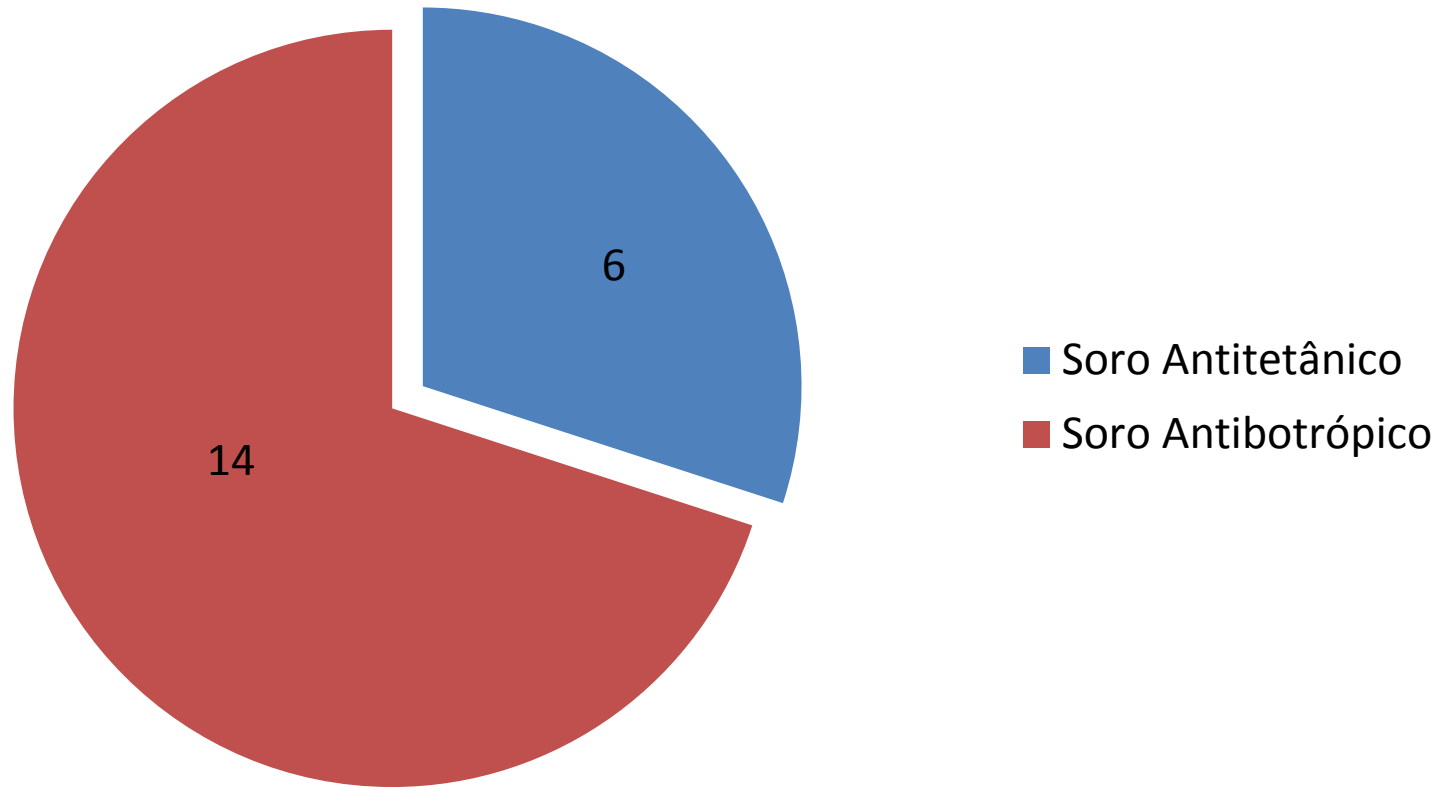

PROGRAMA BOLSA FAMILIA

Condicionalidades de saúde - 1º vigência

Total de famílias beneficiadas	622
Famílias totalmente acompanhadas	409
Famílias que ainda não foram totalmente acompanhadas	213
Percentual de cobertura	65,76%*
Percentual de cobertura pactuado - SISPACTO	75%
Relação de integrante acompanhada em outro Município	12
Gestantes estimadas	18
Gestantes acompanhadas	28
Percentual de gestantes acompanhadas	100%

OUTROS PROCEDIMENTOS REALIZADOS

APLICAÇÃO E LEITURA DE PPD	05
BACILOSCOPIA DE HANSENIASE	04
ATIVIDADE EDUCATIVA ENFERMEIROS E MEDICOS DAS ESF - MALARIA	01
TOTAL	10



VIGILÂNCIA SANITÁRIA

Procedimento	2° Quadrimestre
Atividade educativa para o setor regulado	0
Inspeções em estabelecimentos sujeitos a VISA	273
Inspeções sanitárias em estabelecimentos de serviço de alimentação	56
Fiscalização do uso de produtos fumígenos derivados do tabaco em ambientes	54
Cadastramento de estabelecimentos	47
Licenciamento de estabelecimentos sujeitos a VISA	47
Exclusão de cadastro de estabelecimento com atividade encerrada	33
Recebimento de denúncias/reclamações	09
Atendimento de denúncias/reclamações	09
TOTAL	528

VIGILÂNCIA DA ÁGUA PARA CONSUMO HUMANO – VIGIÁGUA

Coletas e análises nos sistemas de abastecimento de água - CESAN	79
Coleta e análise nos sistemas de abastecimento coletivo (São João de Petrópolis e 25 de Julho)	06
Coleta e análises nos sistemas de abastecimento individual	03
Total de análises	88
Análises com resultados insatisfatórios	03 (PH e Turbidez)

OUVIDORIA

Implantada através da Lei n° 015/2018

Demandas atendidas:

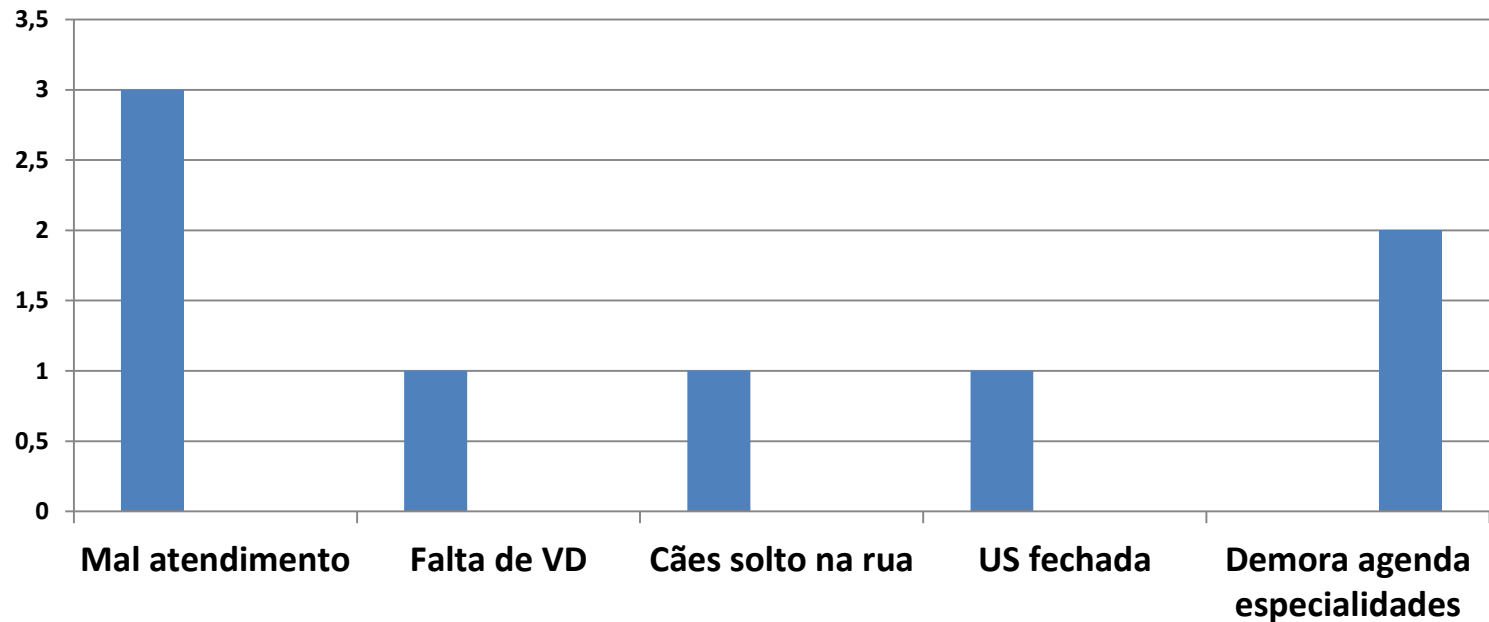

Nº da Ouvidoria	Assunto	Setor encaminhado	Data	Situação
000	Reclamação animais solto na rua	Vigilância em Saúde	20/08/2018	Respondido e encaminhado resposta
001	Reclamação Farmácia mal atendimento	Coordenação da Farmácia	13/08/2018	Respondido
002	Reclamação demora em marcação de consultas e exames	Gerência da Atenção Primária	27/08/2018	Aguardando resposta
003	Reclamação demora em marcação de Especialista	Secretária Adjunto atenção Básica	28/08/2018	Aguardando resposta
004	Reclamação falta de informações na recepção da Policlínica	Secretária Adjunto atenção Básica	28/08/2018	Respondido
005	Reclamação demora em marcação de Especialista	Secretária Adjunto atenção Básica	27/08/2018	Respondido encaminhado resposta
006	Reclamação Mal atendimento na Rede Cuidar	Secretário Adjunto Atenção Especializada	29/08/2018	Respondido encaminhado resposta
007	Reclamação Unidade Fechada no horário de atendimento ESF São Lourenço	Secretária Adjunto atenção Básica	30/08/2018	Respondido
008	Reclamação da ACS da ESF/SAC- falta de Visita domiciliar	Secretária Adjunto atenção Básica	12/09/2018	Aguardando resposta

CONTRATOS E CONVÊNIOS

PRESTADOR DE SERVIÇO	PROCESSO	VALOR GLOBAL	FONTE DE RECURSO	VIGÊNCIA DO CONTRATO	VALORES PAGOS NO PERÍODO
HOSPITAL MADRE REGINA PROTSMANN	17280/2017	R\$ 1.137.015,84	Próprio	01/01/2018 à 30/06/2018	R\$ 379.255,46
		R\$ 2.935.006,66	MAC		R\$ 1.122.751,51
HOSPITAL MADRE REGINA PROTSMANN	6318/2018	R\$ 568.507,92	Próprio	01/07/2018 à 28/09/2018	R\$ 377.754,36
		R\$ 1.467.503,33	MAC		R\$ 1.084.501,36
CONSÓRCIO CIM POLINORTE	16413/2017	R\$ 337.960,18	Próprio	02/01/2018 à 31/12/2018	R\$ 112.653,44
		R\$ 532.267,49	MAC		R\$ 177.422,48
REDE CUIDAR	14.251/2017	R\$ 2.913.855,70	MAC	05/04/2018 à	R\$ -
REDE CUIDAR	14.251/2017	4934713,01	ESTADO	05/04/2019	R\$ 2.279.661,40

CONTRATOS E CONVÊNIOS

EMPRESA	VALOR GLOBAL	VIGÊNCIA	Nº PROCESSO	Nº CONTRATO	FONTE DE RECURSO
MASSIMINO NORBERTO ANGELI	R\$ 24.454,80	08/05/18 ATÉ 07/05/19	4231/18	001/17	SMSA
SESEBE	R\$ 32.425,56	05/08/18 ATÉ 04/08/19	9663/18	004/13	SMSA
PASCHOAL VIRGILIO BERTTI	R\$ 23.316,24	01/03/18 ATÉ 28/02/19	15630/17	001/11	SMSA
FERNANDO JOSÉ PERDIGÃO PENEDA	R\$ 28.238,52	01/09/17 ATÉ 31/08/18	9721/17	022/14	SMSA
FERNANDO JOSÉ PERDIGÃO PENEDA	R\$ 30.571,68	01/09/18 ATÉ 31/08/19	9655/18	022/14	SMSA
BRANDÃO TURISMO LTDA - ME	R\$ 55.800,00	15/05/18 ATÉ 11/12/18	2105/18	047/18	MAC
TRANSPORTES D'ÁVILA LTDA - EPP	R\$ 56.400,00	15/05/18 ATÉ 11/12/18	2105/18	046/18	MAC
ITASIS INFORMÁTICA LTDA - ME	R\$ 16.213,32	08/08/18 ATÉ 07/08/19	8295/18	057/17	SMSA/PAB/MAC/VE PAB
S.R. COMÉRCIO E SERVIÇOS EIRELI - ME	R\$ 3.699,96	16/05/18 ATÉ 15/05/19	4744/18	038/17	SMSA

EMPRESA	VALOR GLOBAL	VIGÊNCIA	Nº PROCESSO	Nº CONTRATO	FONTE DE RECURSO
E & L PRODUÇÕES DE SOFTWARE LTDA	R\$ 46.013,04	26/07/18 ATÉ 25/07/19	7888/18	061/17	SMSA
GREEN CARD	R\$ 339.058,08	10/06/18 ATÉ 09/06/19	5547/18	060/14	SMSA
POSTO DOIS PINHEIROS	R\$ 64.980,00	23/01/18 ATÉ 31/12/18	17054/17	017/18	MAC
POSTO CANAÃ	R\$ 250.730,00	23/01/18 ATÉ 31/12/18	17054/17	019/18	SMSA/PAB/MAC/V EPAB
ASSOCIAÇÃO PESTALOZZI	R\$ 162.882,84	24/01/18 ATÉ 31/12/19	15358/17	002/18	SMSA
ATLAS SERVIÇOS MÉDICOS	R\$ 11.133,86	EXERCÍCIO DE 2018	3035/18 – 5997/17 – 2786/16	54/18 – 64/17 – 47/16	SMSA
JABES DE OLIVEIRA LIMA - ME	R\$ 3.670,00	EXERCÍCIO DE 2018	12040/17	080/17	SMSA
RESTAURANTE MAZZOLIN DI FIORI	R\$ 23.755,00	EXERCÍCIO DE 2018	15334/17	030/18	PAB/MAC
LEMON RESTAURANTE EIRELI - ME	R\$ 3.222,00	EXERCÍCIO DE 2018	15334/17	029/18	MAC
MIGUEL ARCANGELO CALVI - ME	R\$ 6.032,00	EXERCÍCIO DE 2018	14544/18	065/13	SMSA
DISTRIBUIDORA DE GÁS COLIBRI LTDA	R\$ 3.350,00	EXERCÍCIO DE 2018	15551/17	031/18	SMSA

PAGAMENTO DE CONVÊNIO

CONTRATO	MÊS	SMSA	MAC	PAB	VEPAB	TOTAL GERAL
POSTO DOIS PINHEIROS	Maio	-	R\$ 3.857,39	-	-	R\$ 18.837,53
	Junho	-	R\$ 5.525,08	-	-	
	Julho	-	-	-	-	
	Agosto	-	R\$ 9.455,06	-	-	
SUBTOTAL		-	R\$ 18.837,53	-	-	
	MÊS	SMSA	MAC	PAB	VEPAB	TOTAL GERAL
POSTO CANAÃ	Maio	R\$ 3.052,31	R\$ 10.275,36	R\$ 6.608,78	R\$ 1.519,81	R\$ 90.948,92
	Junho	R\$ 2.954,54	R\$ 10.707,06	R\$ 8.047,75	R\$ 2.543,51	
	Julho	R\$ 1.325,43	R\$ 8.042,65	R\$ 7.395,12	R\$ 1.749,60	
	Agosto	R\$ 2.670,96	R\$ 9.841,78	R\$ 12.167,64	R\$ 2.046,62	
SUBTOTAL		R\$ 10.003,24	R\$ 38.866,85	R\$ 34.219,29	R\$ 7.859,54	
	MÊS	SMSA	MAC	PAB	VEPAB	TOTAL GERAL
ASSOCIAÇÃO PESTALOZZI	Maio	R\$ 16.288,28	-	-	-	R\$ 65.153,12
	Junho	R\$ 16.288,28	-	-	-	
	Julho	R\$ 16.288,28	-	-	-	
	Agosto	R\$ 16.288,28	-	-	-	
SUBTOTAL		R\$ 65.153,12	-	-	-	

MAXIMINO N. ANGELI	MÊS	SMSA	MAC	PAB	VEPAB	TOTAL GERAL
	Maio	R\$ 2.037,90	-	-	-	R\$ 8.151,60
	Junho	R\$ 2.037,90	-	-	-	
	Julho	R\$ 2.037,90	-	-	-	
	Agosto	R\$ 2.037,90	-	-	-	
SUBTOTAL		R\$ 8.151,60	-	-	-	
FERNANDO JOSÉ PÉRDIGÃO PENEDA	MÊS	SMSA	MAC	PAB	VEPAB	TOTAL GERAL
	Maio	R\$ 2.353,21	-	-	-	R\$ 9.412,84
	Junho	R\$ 2.353,21	-	-	-	
	Julho	R\$ 2.353,21	-	-	-	
	Agosto	R\$ 2.353,21	-	-	-	
SUBTOTAL		R\$ 9.412,84	-	-	-	
PASCHOAL VIRGILIO BERTTI	MÊS	SMSA	MAC	PAB	VEPAB	TOTAL GERAL
	Maio	R\$ 1.943,02	-	-	-	R\$ 7.772,08
	Junho	R\$ 1.943,02	-	-	-	
	Julho	R\$ 1.943,02	-	-	-	
	Agosto	R\$ 1.943,02	-	-	-	
SUBTOTAL		R\$ 7.772,08	-	-	-	

E&L PRODUÇÕES DE SOFTWARE LTDA	MÊS	SMSA	MAC	PAB	VEPAB	TOTAL GERAL
	Maio	R\$ 3.834,42	-	-	-	R\$ 15.337,68
	Junho	R\$ 3.834,42	-	-	-	
	Julho	R\$ 3.834,42	-	-	-	
	Agosto	R\$ 3.834,42	-	-	-	
SUBTOTAL		R\$ 15.337,68	-	-	-	
SERVIÇO SOCIAL EDUCACIONAL BENEFICENTE SESEBE	MÊS	SMSA	MAC	PAB	VEPAB	TOTAL GERAL
	Maio	R\$ 2.495,91	-	-	-	R\$ 10.189,86
	Junho	R\$ 2.495,91	-	-	-	
	Julho	R\$ 2.495,91	-	-	-	
	Agosto	R\$ 2.702,13	-	-	-	
SUBTOTAL		R\$ 10.189,86	-	-	-	
SR COMERCIO E SERVIÇOS EIRELI ME	MÊS	SMSA	MAC	PAB	VEPAB	TOTAL GERAL
	Maio	R\$ 308,33	-	-	-	R\$ 1.233,32
	Junho	R\$ 308,33	-	-	-	
	Julho	R\$ 308,33	-	-	-	
	Agosto	R\$ 308,33	-	-	-	
SUBTOTAL		R\$ 1.233,32	-	-	-	

	MÊS	SMSA	MAC	PAB	VEPAB	TOTAL GERAL
ITASIS INFORMATICA LTDA - ME	Maio	R\$ 96,28	R\$ 419,34	R\$ 739,21	R\$ 96,28	R\$ 5.404,44
	Junho	R\$ 96,28	R\$ 419,34	R\$ 739,21	R\$ 96,28	
	Julho	R\$ 96,28	R\$ 419,34	R\$ 739,21	R\$ 96,28	
	Agosto	R\$ 96,28	R\$ 419,34	R\$ 739,21	R\$ 96,28	
	SUBTOTAL		R\$ 385,12	R\$ 1.677,36	R\$ 2.956,84	
	MÊS	SMSA	MAC	PAB	VEPAB	TOTAL GERAL
ESCELSA	Maio	R\$ 2.314,72	-	-	-	R\$ 10.020,90
	Junho	R\$ 2.425,90	-	-	-	
	Julho	R\$ 2.780,28	-	-	-	
	Agosto	R\$ 2.500,00	-	-	-	
	SUBTOTAL		R\$ 10.020,90	-	-	
	MÊS	SMSA	MAC	PAB	VEPAB	TOTAL GERAL
GREEN CARD S/A REFEIÇÕES COMÉRCIO E SERVIÇOS	Maio	R\$ 21.935,60	-	-	-	R\$ 88.590,44
	Junho	R\$ 21.689,40	-	-	-	
	Julho	R\$ 22.091,92	-	-	-	
	Agosto	R\$ 22.873,52	-	-	-	
SUBTOTAL		R\$ 88.590,44	-	-	-	

VIVO S.A	MÊS	SMSA	MAC	PAB	VEPAB	TOTAL GERAL
	Maio	R\$ 1.084,41	-	-	-	R\$ 4.344,38
	Junho	R\$ 1.084,41	-	-	-	
	Julho	R\$ 1.091,15	-	-	-	
	Agosto	R\$ 1.084,41	-	-	-	
SUBTOTAL		R\$ 4.344,38	-	-	-	
ATLAS SERVIÇOS MÉDICOS LTDA - ME	MÊS	SMSA	MAC	PAB	VEPAB	TOTAL GERAL
	Maio	-	-	-	-	R\$ 1.246,85
	Junho	R\$ 464,44	-	-	-	
	Julho	R\$ 782,41	-	-	-	
	Agosto	-	-	-	-	
SUBTOTAL		R\$ 1.246,85	-	-	-	
TELEMAR NORTE LESTE S.A	MÊS	SMSA	MAC	PAB	VEPAB	TOTAL GERAL
	Maio	R\$ 2.710,72	-	-	-	R\$ 8.623,25
	Junho	R\$ 1.322,46	-	-	-	
	Julho	R\$ 3.450,01	-	-	-	
	Agosto	R\$ 1.140,06	-	-	-	
SUBTOTAL		R\$ 8.623,25	-	-	-	

FGTS	MÊS	SMSA	MAC	PAB	VEPAB	TOTAL GERAL
	Maio	R\$ 3.354,79	-	-	-	R\$ 13.263,67
	Junho	R\$ 3.339,19	-	-	-	
	Julho	R\$ 3.293,50	-	-	-	
	Agosto	R\$ 3.276,19	-	-	-	
SUBTOTAL		R\$ 13.263,67	-	-	-	
EMPRESA LUZ E FORÇA SANTA MARIA	MÊS	SMSA	MAC	PAB	VEPAB	TOTAL GERAL
	Maio	R\$ 1.126,91	-	-	-	R\$ 4.087,08
	Junho	R\$ 938,79	-	-	-	
	Julho	R\$ 921,38	-	-	-	
	Agosto	R\$ 1.100,00	-	-	-	
SUBTOTAL		R\$ 4.078,08	-	-	-	
CESAN	MÊS	SMSA	MAC	PAB	VEPAB	TOTAL GERAL
	Maio	R\$ 938,82	-	-	-	R\$ 3.701,75
	Junho	R\$ 917,31	-	-	-	
	Julho	R\$ 757,70	-	-	-	
	Agosto	R\$ 1.087,92	-	-	-	
SUBTOTAL		R\$ 3.701,75	-	-	-	

DETRAN	MÊS	SMSA	MAC	PAB	VEPAB	TOTAL GERAL
	Maio	-	-	-	-	-
	Junho	-	-	-	-	
	Julho	-	-	-	-	
	Agosto	-	-	-	-	
SUBTOTAL		-	-	-	-	
IMPrensa NACIONAL	MÊS	SMSA	MAC	PAB	VEPAB	TOTAL GERAL
	Maio	R\$ 958,16	-	-	-	R\$ 4.361,28
	Junho	R\$ 528,64	-	-	-	
	Julho	R\$ 2.643,20	-	-	-	
	Agosto	R\$ 231,28	-	-	-	
SUBTOTAL		R\$ 4.361,28	-	-	-	
DIÁRIA DE MOTORISTAS	MÊS	SMSA	MAC	PAB	VEPAB	TOTAL GERAL
	Maio	R\$ 5.850,00	-	-	-	R\$ 22.815,00
	Junho	R\$ 5.040,00	-	-	-	
	Julho	R\$ 5.925,00	-	-	-	
	Agosto	R\$ 6.000,00	-	-	-	
SUBTOTAL		R\$ 22.815,00	-	-	-	

BRANDÃO TURISMO LTDA - ME	MÊS	SMSA	MAC	PAB	VEPAB	TOTAL GERAL
	Maio	-	R\$ 5.115,00	-		R\$ 35.805,00
	Junho	-	R\$ 9.765,00	-		
	Julho	-	R\$ 10.230,00	-		
	Agosto	-	R\$ 10.695,00	-		
SUBTOTAL	-	R\$ 35.805,00	-			
TRANSPORTES D'ÁVILA LTDA - EPP	MÊS	SMSA	MAC	PAB	VEPAB	TOTAL GERAL
	Maio	-	R\$ 5.170,00	-	-	R\$ 36.190,00
	Junho	-	R\$ 9.870,00	-	-	
	Julho	-	R\$ 10.340,00	-	-	
	Agosto	-	R\$ 10.810,00	-	-	
SUBTOTAL	-	R\$ 36.190,00	-	-		
JABES DE OLIVEIRA LIMA - ME	MÊS	SMSA	MAC	PAB	VEPAB	TOTAL GERAL
	Maio	R\$ 1.368,40	-	-	-	R\$ 1.368,40
	Junho	-	-	-	-	
	Julho	-	-	-	-	
	Agosto	-	-	-	-	
SUBTOTAL	R\$ 1.368,40	-	-	-		

	MÊS	SMSA	MAC	PAB	VEPAB	TOTAL GERAL
RESTAURANTE MAZZOLIN DI FIORI LTDA - ME	Maio	-	-	R\$ 3.004,68	-	R\$ 7.820,13
	Junho	-	-	-	-	
	Julho	-	-	R\$ 2.500,20	-	
	Agosto	-	-	R\$ 2.315,25	-	
	SUBTOTAL		-	-	R\$ 7.820,13	
	MÊS	SMSA	MAC	PAB	VEPAB	TOTAL GERAL
LEMONS RESTAURANTE EIRELI - ME	Maio	-	-	-	-	R\$ 923,64
	Junho	-	-	-	-	
	Julho	-	-	-	-	
	Agosto	-	R\$ 923,64	-	-	
SUBTOTAL		-	R\$ 923,64	-	-	
	MÊS	SMSA	MAC	PAB	VEPAB	TOTAL GERAL
MIGUEL ARCANGELO CALVI - ME	Maio	-	-	-	-	R\$ 2.090,00
	Junho	-	-	-	-	
	Julho	-	-	-	-	
	Agosto	R\$ 2.090,00	-	-	-	
SUBTOTAL		R\$ 2.090,00	-	-	-	
VALOR TOTAL						R\$ 477.693,16

Prestação de Contas - Receitas da Saúde

2º Quadrimestre/2018

Recursos Próprios - FR: 1201	
Receitas	Exercício de 2018
	R\$ 3.281.840,60

Recursos do SUS - FR: 1203	
Receitas	Exercício de 2018
	R\$ 4.035.374,09

Recursos de Convênios - FR: 1204-001 e 1204-004	
Receitas	Exercício de 2018
	R\$ 465,30

Convênio Sesa 009/2017 Veíc. Utilitários - FR: 12040005	
Receitas	Exercício de 2018
	R\$ 50.274,73

Contrato de Repasse - UM. Básica de Saúde - FR: 12040006	
Receitas	Exercício de 2018
	R\$ 331.712,22

Demais Recursos cuja Aplic.Vinculada a Saúde - FR: 1299	
Receitas	Exercício de 2018
	R\$ 24.032,05

Transferência do Estado para SUS - FR: 1208	
Receitas	Exercício de 2018
	R\$ 1.661.880,74
Total Geral	Exercício de 2018
	R\$ 9.385.579,73

Prestação de Contas - Aplicação de Recursos Próprios em Saúde

Exercício de 2018 - Janeiro- Agosto

<u>Receitas</u>	<u>Arrecadação</u>	<u>15% para Saúde</u>
IPTU	857.667,84	128.650,18
IRRF - Sobre Rendimentos do Trabalho	290.413,61	43.562,04
IRRF - Sobre Outros Rendimentos	-	-
ITBI	373.592,02	56.038,80
ISS	1.332.873,07	199.930,96
FPM	13.066.858,31	1.960.028,75
ITR	8.240,97	1.236,15
ICMS - Desoneração	92.422,40	13.863,36
ICMS	10.547.263,12	1.582.089,47
IPVA	1.609.640,61	241.446,09
FUNDAP	614.271,07	92.140,66
IPI	251.099,00	37.664,85
Multas e Juros de Tributos	25.620,22	3.843,03
Multas e Juros da Dívida Ativa	40.140,87	6.021,13
Dívida Ativa de Impostos	76.492,25	11.473,84
Total	29.186.595,36	4.377.989,30

Aplicação de Recursos em Saúde	5.093.450,08
Aplicação Mínima de Recursos Próprios em Saúde (15%)	4.377.989,30
Aplicado à maior que o mínimo exigido	715.460,78
Aplicação Mínima de Recursos Próprios em Saúde (%)	15%
Aplicação em Percentual (%)	17,45
Aplicado à maior que o mínimo exigido	2,45
Inscrição em Restos a pagar não processados	0,00

Prestação de Contas - Receitas da Saúde - 2º Quadrimestre 2018

Recursos Próprios - FR: 1201	
Receitas	Exercício de 2018
Transf. 15% para Saúde	R\$ 3.234.620,86
Remuneração de Depósitos Bancários	R\$ 2.347,74
Outras Receitas Correntes	R\$ 11.743,47
Restituições de Convênios	R\$ 33.128,53
Depósito rendimentos do PIS/PASEP	R\$ -
IRRF Rendimentos do Trabalho	R\$ -
	R\$ 3.281.840,60

Recursos do SUS - FR: 1203	
Receitas	Exercício de 2018
Remuneração de Depósitos Bancários	R\$ 14.456,91
Programa Pab Variável - Atenção Básica	R\$ 679.552,00
Programa PAB Fixo	R\$ 206.977,32
Trans. Média e Alta Complexidade	R\$ 2.535.632,91
Apoio Financeiro da União	R\$ -
Vigilância em Saúde	R\$ 52.334,43
Assistência Farmacêutica	R\$ 44.420,52
Outras Receitas Correntes	R\$ -
Restituições de Convênios	R\$ -
Bloco de Investimento SUS -	R\$ 502.000,00
	R\$ 4.035.374,09

Recursos de Convênios - FR: 1204 - 0001/ 1204 - 0004/1204-0005 e 1204-0006

Receitas: 1204 - 0001	Exercício de 2018
Remuneração de Depósitos Bancários	R\$ -
Recebimento Repasse Saldo para FMS	R\$ -
Outras Transferências de Convênios	R\$ -
Transf. Rec.Estado - Fundo a Fundo - Farmácia Básica Estadual	R\$ -
Tranf. Rec.Estado p/Prog.Saúde - Fundo a Fundo -UTI/UADC-Ortopedia, Pediatria e Obstetrícia	R\$ -
Receitas: 1204 - 0004	
Remuneração de Depósitos Bancários	R\$ 465,30
Convênio SESA - Aq. de Veículos Util. - Unidade de Saúde da Família	
Receitas: 1204 - 0005	
Remuneração de Depósitos Bancários	R\$ 274,73
Restituição de Convênios	R\$ 50.000,00
Receitas: 1204 - 0006	R\$ -
Remuneração de Depósitos Bancários	R\$ 1.962,22
Construção Unidade Básica de Saúde	R\$ 329.750,00
	R\$ 382.452,25

Demais Recursos cuja aplicação esteja vinculada a Saúde - FR: 1299

Receitas	Exercício de 2018	
Remuneração de Depósitos Bancários	R\$	150,05
Tranf. Rec.Estado p/Prog.Saúde - Fundo a Fundo - Fármacia Básica Estadual	R\$	23.882,00
	R\$	24.032,05

Transferências do Estado para SUS - FR: 1208

Remuneração de Depósitos Bancários	R\$	6.326,63
Convênio Rede Cuidar	R\$	1.655.554,11
	R\$	1.661.880,74
	Exercício de 2018	
Total Geral	R\$	9.385.579,73